こんな教室です
わくわくパソコン教室の特徴

☆ 2つのコースからお選びいただけます ☆

【月謝コース】
じっくりゆっくり学習したい方

【短期集中コース】
短期間で集中的に学習したい方向け
生活スタイルにあったコースをお選びいただけます。

☆ 資格取得は、高い合格率です ☆

MOS試験、サーティファイ認定試験、タイピング試験等、当教室での合格率は98%です（2024年11月現在）
また、どの試験も「わくわくパソコン教室」で受験可能です。
また、習ったついでに資格をゲットしたい！と途中で思っても、問題集を挟むだけで取得できるような授業スタイルになっています♪

☆ お茶を飲みながらゆったりレッスン ☆

当教室はカフェにきた感覚でリラックスしながら、学習できる事を心がけています。
インテリアもカフェのようなモダンな造りと、休憩中には、お好きなドリンクをご提供しています（セルフドリンクサービス）

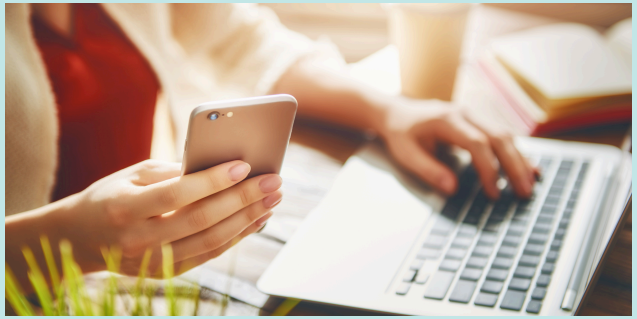

わくわくパソコン教室は、2023年8月8日に
新店舗へとリニューアルオープンしました

初心者から上級者までインストラクター歴25年のスタッフがあなたに合った学習方法ご提案します

HP

https://www.wakupaso.com/

わくわくパソコン教室

〒768-0067
香川県観音寺市坂本町6丁目8-8
Tel: 0875-23-3773
営業時間：10:00～18:00（水・木曜日）
10:00～21:00（火・土曜日）
定 休 日：日・月曜日（金曜日は出張授業）

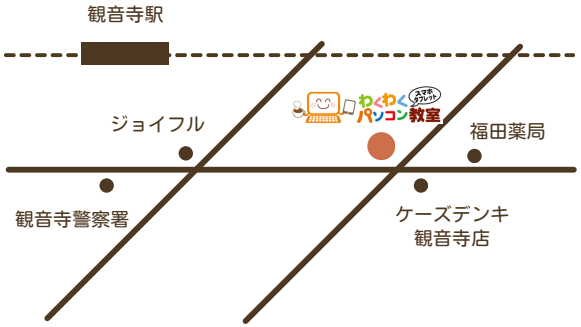

観音寺駅から徒歩7分、駐車場有（7台完備）

もっと生活に わくわくを
パソコン・スマホを学べる教室

初心者から資格取得、活用方法まですべてをサポート

ICTサポートセンター

わくわくパソコン教室

地域の方にもっとわくわくを届けたい♪
そんな思いでわくわくパソコン教室は
生まれ変わりました

コース料金のご案内

わくわくパソコン教室では、わかりやすい2つメニュー
A又はBからお選びいただけます

入学金￥11,000（入会時のみ必要）

A 月謝コース

≪リーズナブルな価格で個別レッスン≫
自分でも学習を薦めながら、大事なところは
しっかりインストラクターがフォローします

- **月4H　￥9,900**　ゆっくりと慣れたい方向け
- **月6H　￥12,200**　じっくり取り組みたい方向け
- **月8H　￥14,400**　集中的に学習したい方向け

B 短期集中コース

≪短い期間で学習したい方向けレッスン≫
就職や進学が決まっている、又は短い期間で
スキルの習得や資格を取りたい等

- **5H　￥22,000**　お試しコース(スマホ基本スキル)
- **10H　￥33,000**　パソコンの基本スキル
- **20H　￥55,000**　Word＆Excel初級スキル(就職基本スキル)
- **30H　￥77,000**　Word＆Excel初級＋実践活用スキル
- **40H　￥88,000**　Word＆Excel中級スキル
- **50H　￥99,000**　Word＆Excel中級＋実践活用スキル
- **60H　￥110,000**　Word＆Excel＆PowerPoint(3科目スキル)
- **70H　￥121,000**　Word＆Excel(2科目資格取得)
- **80H　￥132,000**　Word＆Excel＆PowerPoint(資格取得)
- **100H　￥154,000**　サーティファイ認定・MOS3科目全取得

※グラフィック・Webコースの料金は別途お問い合わせ下さい
※こどもパソコンコースは、月謝コース(2H)￥7,700があります
※分割もできますので、入会時ご相談下さい
※各コースお急ぎの方は、1日最大で4時間の学習も可能です

Officeインストラクターコース　￥396,000（分割可能）
PCスキル＋インストラクションスキルを学習するコース
（パソコンを教える仕事にしたい！インストラクターを目指す方向け）

自営業（個人事業主）向けや企業向け研修・オンライン講習等ご要望や予算に応じて、コースをご提案しますお気軽にお問い合わせ下さい

わくわくパソコン教室 レッスンスケジュール

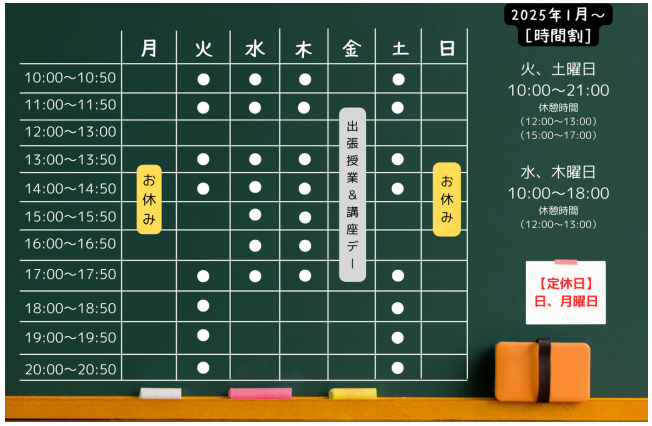

自分のスケジュールに合わせて、レッスンご予約可能です

障がい者の方向け

≪少人数で、個別レッスンしたい方へ（最大定員3名）≫

- **月謝コース2H　￥8,800**
- **短期集中6H　￥33,000**

※曜日や時間帯が限定になります。詳しくはお問い合わせ下さい。

※障がい者の方で、通常レッスン（5名定員）をご希望の方は
(A)月謝コース又は(B)短期集中コースからお選びいただけます。

よくある質問

Q 人数制限はありますか？

毎月定員を設けております。その月が定員に達した場合は、入会募集は締め切ります。
（常駐スタッフが1名の為）

Q メニューのカスタマイズは可能ですか？

はい、お客様のご要望に応じてメニューのカスタマイズが可能です。ご相談ください。

Q 授業のスタイルは？

授業のスタイルは、個別指導形式です。
（1人のスタッフが1レッスン最大で5名を指導）

※当教室は、MOS（マイクロソフトオフィススペシャリスト）やサーティファイ認定試験、タイピング検定、パソコンインストラクター養成認定機関＆試験校です